



## Wydział Geodezji

ul. Wieniawska 14, 20-071 Lublin, tel.: +48 81 466 2100, fax: +48 81 466 2101  
ePUAP: /UMLublin/SkrytkaESP, e-mail: [geodezja@lublin.eu](mailto:geodezja@lublin.eu), [www.um.lublin.eu](http://www.um.lublin.eu)

GD-ZI.6625.4.2023

Lublin, 18 kwietnia 2023 r.

**Rada i Zarząd Dzielnicy Czechów Północny**  
**ul. Szwajcarska 10**  
**20-861 Lublin**

*Szanowni Państwo*

Nawiązując do zapisów § 6 Statutów poszczególnych Dzielnic, proszę o zaopiniowanie nazwy ulicy lokalnej : **ulica Marii Walciszewskiej** (A-B), nazwanie ulicy dojazdowej : **ulica Marii Świtalskiej** (C-D) w terenie położonym w rejonie ulic: Choiny, Edwarda Wojtasa, Franciszka Stefczyka, Związkowa – przebieg jak na załączniku graficznym.

Proszę o wyrażenie opinii zgodnie z wymogami § 13 ust. 3 Statutu Dzielnicy oraz przekazanie do tut. Wydziału podjętej uchwały. Przypominam jednocześnie, że zgodnie z § 6 ust. 2 i ust. 3 Statutów poszczególnych Dzielnic, udzielenie opinii następuje w terminie 21 dni od dnia doręczenia niniejszego pisma, a po upływie tego terminu Prezydent może pominąć przedłożoną opinię.

**Załączniki:**

1. Załącznik graficzny
2. Informacje o osobach do uhonorowania

**ZASTĘPCA DYREKTORA**  
**Wydziału Geodezji**

*Izabela Kłopotek*  
**mgr inż. Izabela Kłopotek**

(dokument w postaci elektronicznej podpisany  
kwalifikowanym podpisem elektronicznym)

Signed by / Podpisano przez:

Izabela Kłopotek

Date / Data: 2023-04-18 12:30

Otrzymują:

1. adresat
2. aa (wersja elektroniczna)

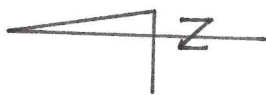
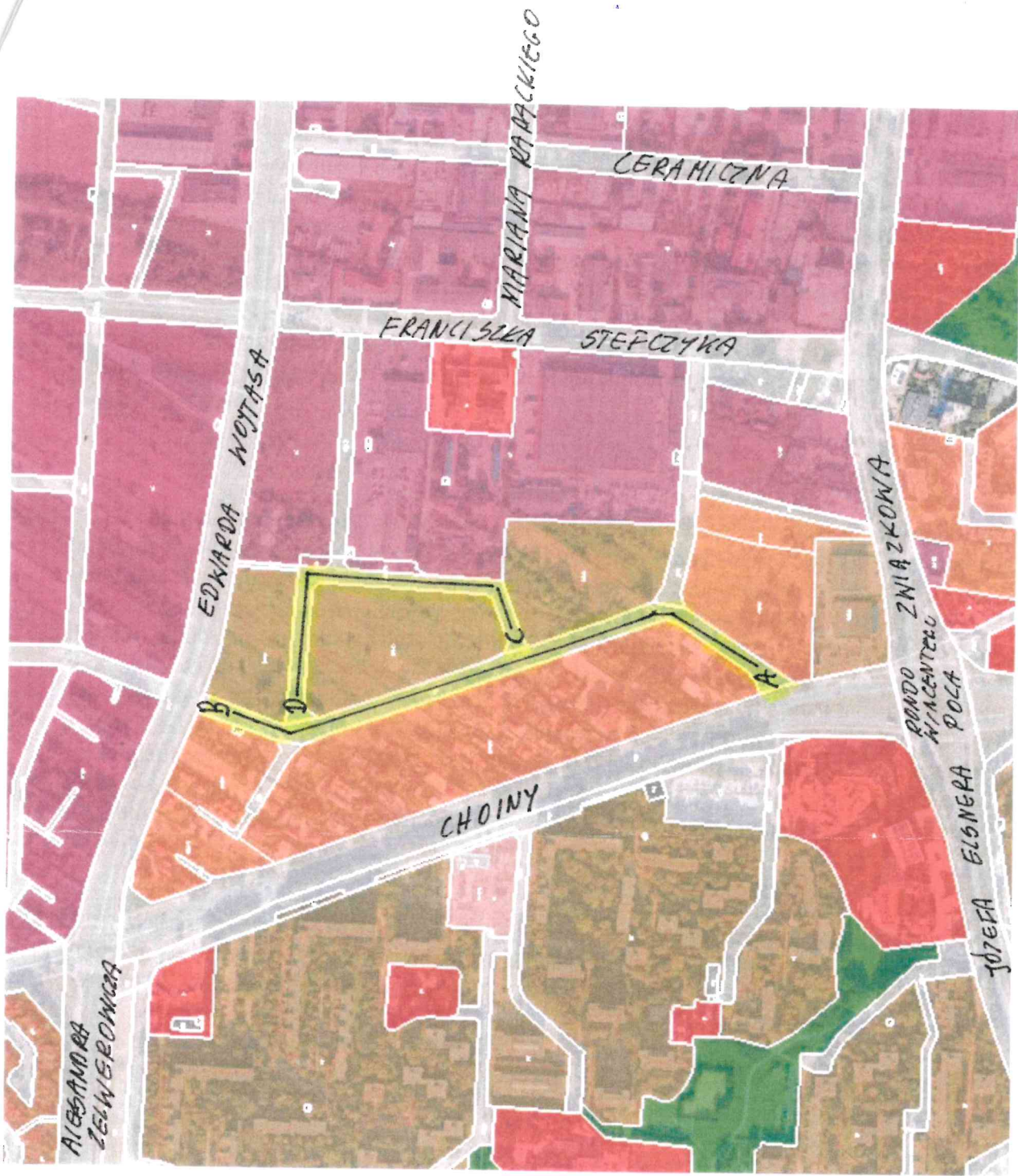

A-B UL. MARII NAJCISZEWSKIEJ  
C-D UL. MARII ŚNITALSKIEJ

**Hm. Maria Jadwiga Walciszewska ps. „Jadwiga”, „Marylka”, „Łotewska”**, urodziła się 14 grudnia 1902 r. w Komotau (obecnie Chomotov) w Czechosłowacji. Pracowała jako nauczycielka m.in. w Szkole Powszechnej nr 12, która mieściła się wtedy na Starym Mieście, przy ul. Archidiakońskiej. Równoległe z pracą nauczycielską oddawała się z pasją działalności harcerskiej. W czasie II wojny światowej od listopada 1939 do marca 1940 r. pełniła obowiązki komendantki konspiracyjnej Chorągwi Lubelskiej. Już przed zimą 1939 r. nawiązała kontakty z Komendą Okręgu Lubelskiego Służby Zwycięstwu Polski. Utworzyła zespoły łączniczek i kurierek. 18 lutego 1941 r. gestapowcy aresztowali Marię Walciszewską. Aresztowaną przewieziono do siedziby gestapo „Pod Zegarem” przy ul. Uniwersyteckiej. Podczas przesłuchania oświadczyła, że powie wszystko, ale potrzebuje trochę czasu. Odesłana do celi tego samego dnia odebrała sobie życie zażywając cyjanek. Pośmiertnie została awansowana do stopnia podporucznika i odznaczona Krzyżem Virtuti Militari V klasy.

**Hm. Maria Świtalska ps. „Marysia”, „Jadwiga”, „Skalska”** urodziła się 22 marca 1914 r. w Lublinie. Była nauczycielką, w czasie okupacji uczyła w Nałęczowie. Tam też prowadziła tajne nauczanie. Równoległe z pracą zawodową z pasją oddawała się służbie harcerskiej. W początkach 1939 roku mianowana została komendantką Pogotowia Harcerek Chorągwi Lubelskiej. W końcu sierpnia tego roku zorganizowała w Lublinie przy ul. Zielonej punkt dyspozycyjny Pogotowia Harcerek. Od jesieni 1939 roku współorganizowała konspiracyjną Chorągiew Lubelską Harcerek i była członkiem jej komendy. W 1940 roku kierowała harcerskim zespołem łączniczek i kurierek przydzielonych do Komendy Okręgu Lubelskiego ZWZ. 8 września 1943 roku mianowano ją komendantką Chorągwi Lubelskiej Harcerek. W drodze powrotnej z odprawy komendantek chorągwi w Warszawie 2 listopada 1943 roku została aresztowana w pociągu i osadzona w areszcie w Dęblinie. Tego samego dnia odebrała sobie życie. Została odznaczona Krzyżem Virtuti Militari V klasy.

Maria Walciszewska oraz Maria Świtalska spoczęły we wspólnym grobie na cmentarzu przy ul. Unickiej, na którym postawiono pomnik ze składek harcerek i instruktorek widnieje na nim napis: „...A jeśli komu droga otwarta do nieba, tym co służą Ojczyźnie...” - J. Kochanowski